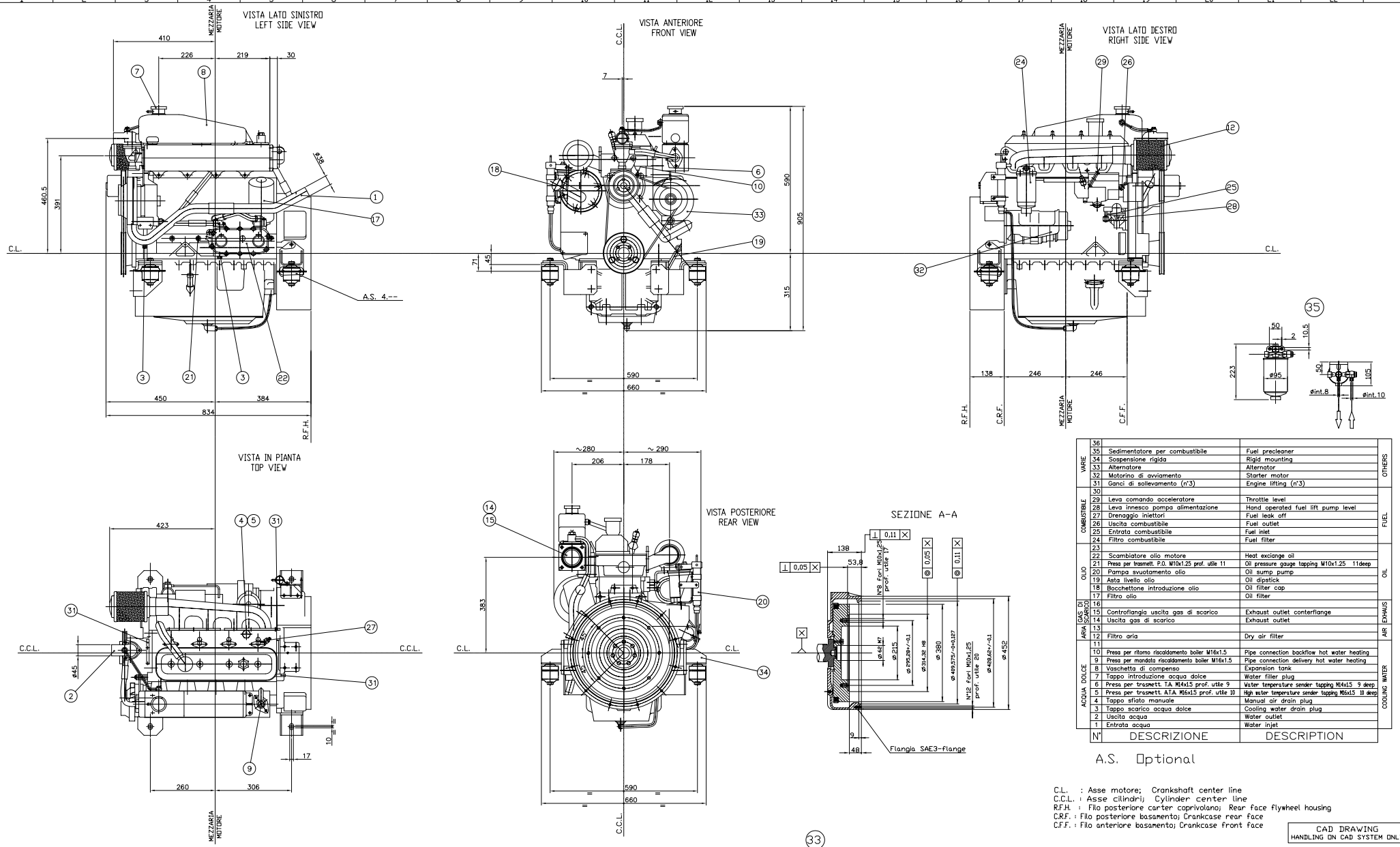

N°	DESCRIZIONE	DESCRIPTION	
36			OTHERS
35	Sedimentatore per combustibile	Fuel precleaner	OTHERS
34	Sospensione rigida	Rigid mounting	OTHERS
33	Alternatore	Alternator	OTHERS
32	Motorino di avviamento	Starter motor	OTHERS
31	Ganci di sollevamento (n°3)	Engine lifting (n°3)	OTHERS
30			FUEL
29	Leva comando acceleratore	Throttle level	FUEL
28	Leva innesco pompa alimentazione	Hand operated fuel lift pump level	FUEL
27	Drenaggio iniettori	Fuel leak off	FUEL
26	Uscita combustibile	Fuel outlet	FUEL
25	Entrata combustibile	Fuel inlet	FUEL
24	Filtro combustibile	Fuel filter	FUEL
23			OIL
22	Scambiatore olio motore	Heat exciange oil	OIL
21	Presa per trasmett. P.O. M10x1.25 prof. utile 11	Oil pressure gauge tapping M10x1.25 11deep	OIL
20	Pompa svuotamento olio	Oil sump pump	OIL
19	Asta livello olio	Oil dipstick	OIL
18	Bocchettone introduzione olio	Oil filter cap	OIL
17	Filtro olio	Oil filter	OIL
16			EXHAUS
15	Controflangia uscita gas di scarico	Exhaust outlet conterflange	EXHAUS
14	Uscita gas di scarico	Exhaust outlet	EXHAUS
13			AIR
12	Filtro aria	Dry air filter	AIR
11			COOLING WATER
10	Presa per ritorno riscaldamento boiler M16x1.5	Pipe connection backflow hot water heating	COOLING WATER
9	Presa per mandata riscaldamento boiler M16x1.5	Pipe connection delivery hot water heating	COOLING WATER
8	Vaschetta di compenso	Expansion tank	COOLING WATER
7	Tappo introduzione acqua dolce	Water filler plug	COOLING WATER
6	Presa per trasmett. T.A M14x1.5 prof. utile 9	Water temperature sender tapping M14x1.5 9 deep	COOLING WATER
5	Presa per trasmett. A.T.A. M16x1.5 prof. utile 10	High water temperature sender tapping M16x1.5 10 deep	COOLING WATER
4	Tappo sfiato manuale	Manual air drain plug	COOLING WATER
3	Tappo scarico acqua dolce	Cooling water drain plug	COOLING WATER
2	Uscita acqua	Water outlet	COOLING WATER
1	Entrata acqua	Water injet	COOLING WATER

A.S. Optional

C.L. : Asse motore; Crankshaft center line
C.C.L. : Asse cilindri; Cylinder center line
R.F.H. : Filo posteriore carter coprivolano; Rear face flywheel housing
C.R.F. : Filo posteriore basamento; Crankcase rear face
C.F.F. : Filo anteriore basamento; Crankcase front face

CAD DRAWING
HANDLING ON CAD SYSTEM ONLY

DATI CARATTERISTICI TECHNICAL DATA	
Numero cilindri / Cylinders number	4
Alesaggio / Bore	104 mm
Corsa / Stroke	115 mm
Cilindrata totale / Total displacement	3907 cm³
Regime motore / Engine speed	2500 r.p.m.
Peso motore a secco / Dry weight	430 kg

Proprietà dell'Iveco Alfa SpA. Sono salvaguardate tutte le norme di protezione legge sulla proprietà intellettuale e contrattuali applicabili. Riproduzione, in tutto o in parte, o comunicazione a terzi non ammessa senza nostra autorizzazione scritta.

Alle Eigentumsrechte sind zu wahren. Es gelten die gesetzlichen und vertraglichen Bestimmungen. Reproduktion, ganz oder teilweise, oder Bekanntgabe an Dritte bedürfen unserer Zustimmung.

All proprietary rights reserved to Iveco Alfa SpA. This drawing and work is protected by law. Any reproduction or any use without written consent by us is forbidden. The information contained herein is the property of Iveco Alfa SpA and may not be disclosed to third parties without written consent by us.

STANDARDS richiamati / referred / mentioned

A0

Scala / Maßstab 1:5 (1:2)
Iveco Stds 18-001
Prescrizioni generali / Allgemeine Vorschriften / General rules
Iveco Stds 18-2999
ISO ± IT8 / ±1° ± 30' / Ra ≤ 0.4

	Data / Date	Name
Drawn by	05-09-00	Carbone
Checked by		Marnati
Standards		Burgazzi
Approved		

Materiale/Werkstoff/Material | Standards | Code No
Massa (kg) / Masse / Mass | Nr. Grezzo / Rohteil-Nr. / Blank-No
Designazione/Benennung/Designation | Lexicon Code

Schema ingombro motore
Engine Layout

Modello/Model/Modèle: 8045M08.20
Iveco Alfa SpA
No: 8027174 DA 54-9704
Sheet
Origin | Replaced for | Replaced by